

CONSILIUL JUDEȚEAN  
HARGHITA

VIZAT SPRE NESCHIMBARE

Anexa la autorizația de construire/destințare

Nr. 58 din 15.12.2025

Arhitect

N

CLASA DE IMPORTANTA: III.c.f. P100- J13 CATEGORIA DE IMPORTANTA: D. c.f. HG 766-97 CARACTERISTICI SEISMICE a(g)=0.15g T=0.7 (GRUP IV)

PROIECTANT GENERAL: S.C. INDUSTRIAL TIRES CENTER S.R.L.  
NR. INREG. : J19/495/2006  
COM. DEALU, sat DEALU, Nr. 192

PROIECTANT DE ARHITECTURA: D.SZ. ATELIER S.R.L.  
CUI 5800411  
ODORHEIU SECUIESC, STRADA BISERICII 13

BENEFICIAR:

AMPLASAMENT: jud. HARGHITA, com. FELICENI, sat.TAURENI,  
str. —, nr. nr.38, cp.537104, cf.nr.56850

SPECIFICATIE	NUME	SEMP	SCARA	TITLU PROIECT:	FAZA
SEF PROIECT	ing. BOLDIZSAR REKA		1:2000	CONSTRUIRE CASA DE LOCUIT UNIFAMILIALA	D.T.A.C.
PROIECTANT ARH.	arh. DOBRAI LASZLO		DATA	TITLU PLANSA:	PLANSA
DESENAT	arh. DOBRAI LASZLO		SEP.2025	PLAN ÎNCADRARE	A-01



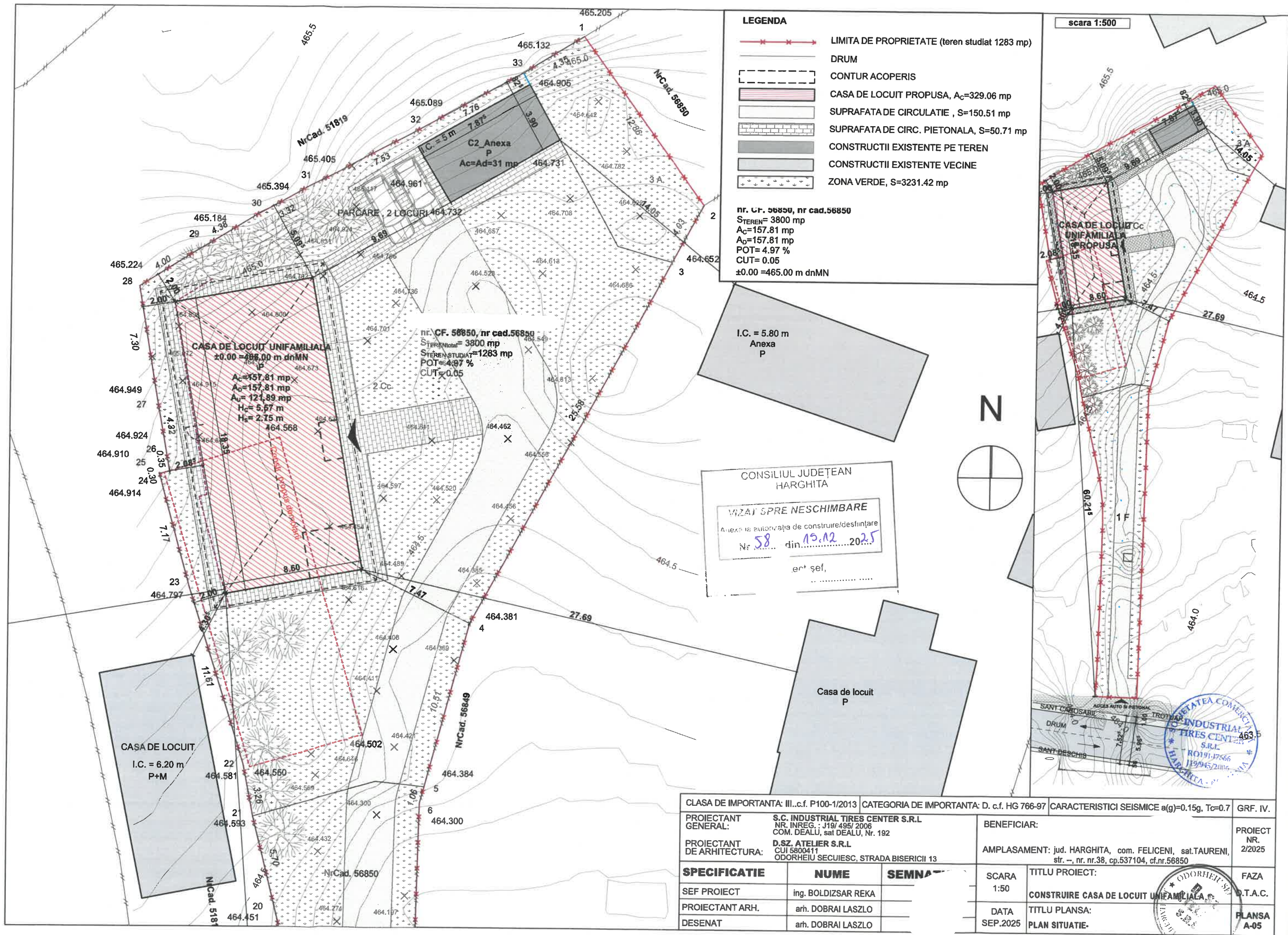



CONSILIUL JUDETEAN  
HARGHITA

PROIECT DE CONSTRUIRE

Amexona autorizatiei de construire/destinatie

Nr. 58 In 15.12.2025

st-sef,

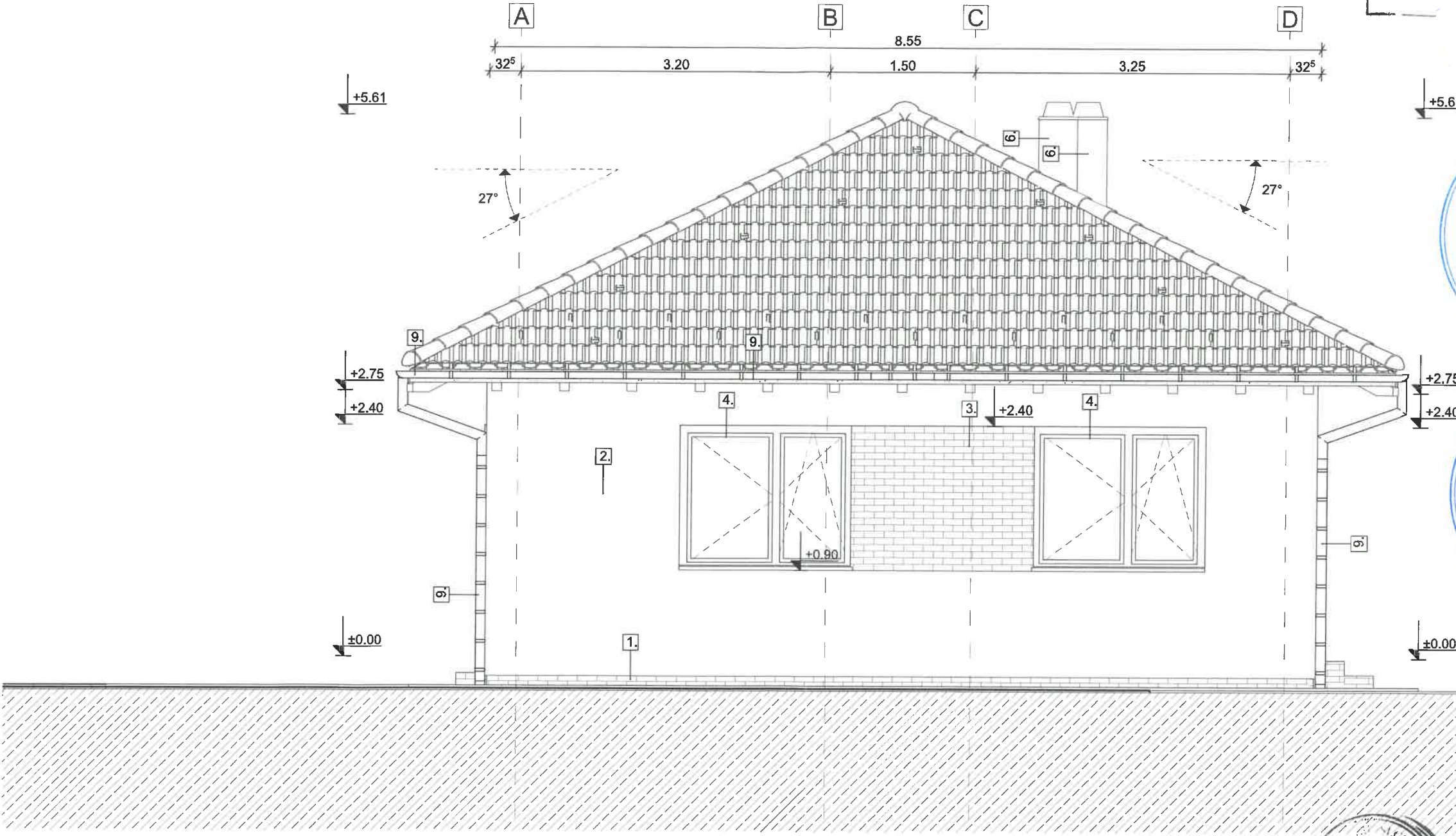

INGINIER - EXPERT TEHNIC

Nr. 11634

A1

INGINIER PROIECTE

Nr. 9

A1, A2

SZ. ATELIER S.R.L.

ROMANIA

INDUSTRIAL TIRES CENTER S.R.L.

ROMANIA

LEGENDA

1. PLACAJ CARAMIDA APARENTA, CUL. NATURALA
2. TENCUIALA DECORATIVA, CUL. ALBA
3. PLACAJ CARAMIDA APARENTA, CUL. NATURALA
4. TAMPLARIE DE LEMN CU GEAM TERMOPAN, CUL. MARO
5. USA DIN LEMN CU GEAM TERMOPAN, CUL. MARO
6. COS DE FUM TENCUIT CU CAPAC DE TABLA
7. PERVAZ DECORATIV, CUL. GRI
8. INVELITOARE DIN TIGLE CERAMICE, CUL. MARO
9. JGHEAB SI BURLAN DIN TABLA VOPSITA, CUL. GRI
10. ELEMENTE DE LEMN IGNIFUGATE SI TRATATE CU SOLUTII ANTISEPTICE

±0.00 = 465.00 m dnMN

CLASA DE IMPORTANTA: III..c.f. P100-1/2013		CATEGORIA DE IMPORTANTA: D. c.f. HG 766-97		CARACTERISTICI SEISMICE $a_g=0.15g$ , $T_c=0.7$		GRF. IV.
PROIECTANT GENERAL:		S.C. INDUSTRIAL TIRES CENTER S.R.L. NR. INREG. : J19/495/2006 COM. DEALU, sat DEALU, Nr. 192		BENEFICIAR:		PROIECT NR. 2/2025
PROIECTANT DE ARHITECTURA:		D.SZ. ATELIER S.R.L. CUI 5800411 ODORHEIU SECUIESC, STRADA BISERICII 13		AMPLASAMENT: jud. HARGHITA, com. Dealu, sat Dealu, str. --, nr. nr.38, cp.587304, csi nr. 58850		FAZA D.T.A.C.
SPECIFICATIE	NUME	SEMNTURA	SCARA 1:50	TITLU PROIECT: CONSTRUIRE CASA DE LOCUIT UNIFAMILIALA		PLANSA A-11
SEF PROIECT	ing. BOLDIZSAR REKA					
PROIECTANT ARH.	arh. DOBRAI LASZLO		DATA SEP.2025	TITLU PLANSA: FATADA NORD		
DESENAT	arh. DOBRAI LASZLO					



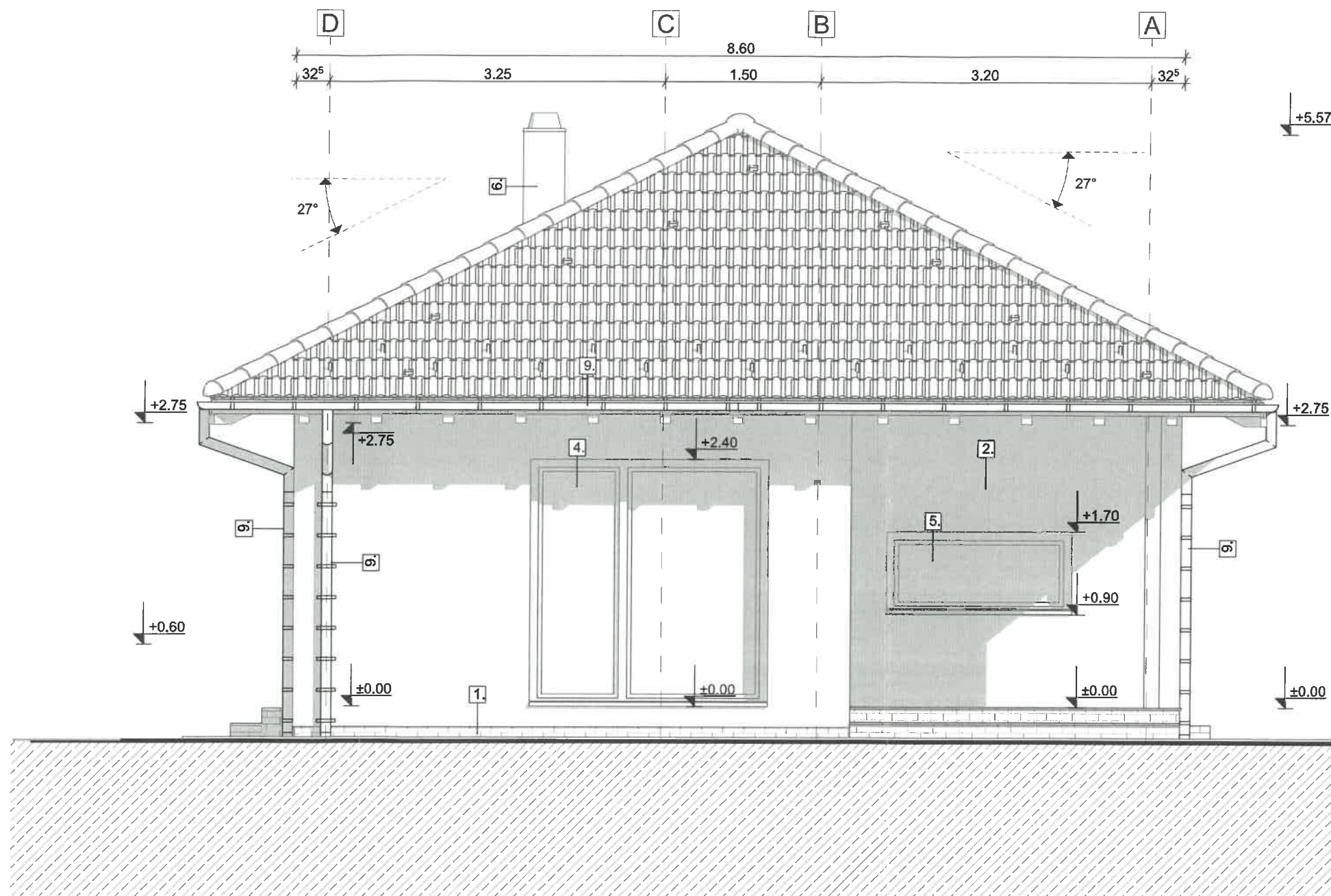
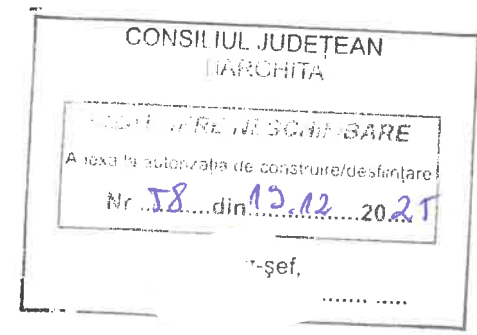

#### LEGENDA

1. PLACAJ CARAMIDA APARENTA, CUL. NATURALA
2. TENCUIALA DECORATIVA, CUL. ALBA
3. PLACAJ CARAMIDA APARENTA, CUL. NATURALA
4. TAMPLARIE DE LEMN CU GEAM TERMOPAN, CUL. MARO
5. USA DIN LEMN CU GEAM TERMOPAN, CUL. MARO
6. COS DE FUM TENCUIT CU CAPAC DE TABLA
7. PERVAZ DECORATIV, CUL. GRI
8. INVELITOARE DIN TIGLE CERAMICE, CUL. MARO
9. JGHEAB SI BURLAN DIN TABLA VOPSITA, CUL. GRI
10. ELEMENTE DE LEMN IGNIFUGATE SI TRATATE CU SOLUTII ANTISEPTICE

±0.00 = 465.00 m dnMN



CLASA DE IMPORTANTA: III. c.f. P100-1/2013		CATEGORIA DE IMPORTANTA: D. c.f. HG 766-97		CARACTERISTICI SEISMICE a(g)=0.15g, Tc=0. GRF. IV.	
PROIECTANT GENERAL:		S.C. INDUSTRIAL TIRES CENTER S.R.L. NR. INREG. : J19/495/2006 COM. DEALU, sat DEALU, Nr. 192		BENEFICIAR:	
PROIECTANT DE ARHITECTURA:		D.SZ. ATELIER S.R.L. CUI 5800411 ODORHEIU SECUIESC, STRADA BISERICII 13		AMPLASAMENT: jud. HARGHITA, com. FELICE, str. -, nr. nr.38, cp.537104, c.f. 58660	
SPECIFICATIE	NUME	SEMNAȚIURA	SCARA 1:50	TITLU PROIECT:	PROIECT NR. 2/2025
SEF PROIECT	ing. BOLDIZSAR REKA			CONSTRUIRE CASA DE LOCUIT UNIFAMILIALA	D.T.A.C.
PROIECTANT ARH.	arh. DOBRAI LASZLO		DATA SEP.2025	TITLU PLANSA: FATADA SUD	PLANSA A-13
DESENAT	arh. DOBRAI LASZLO				



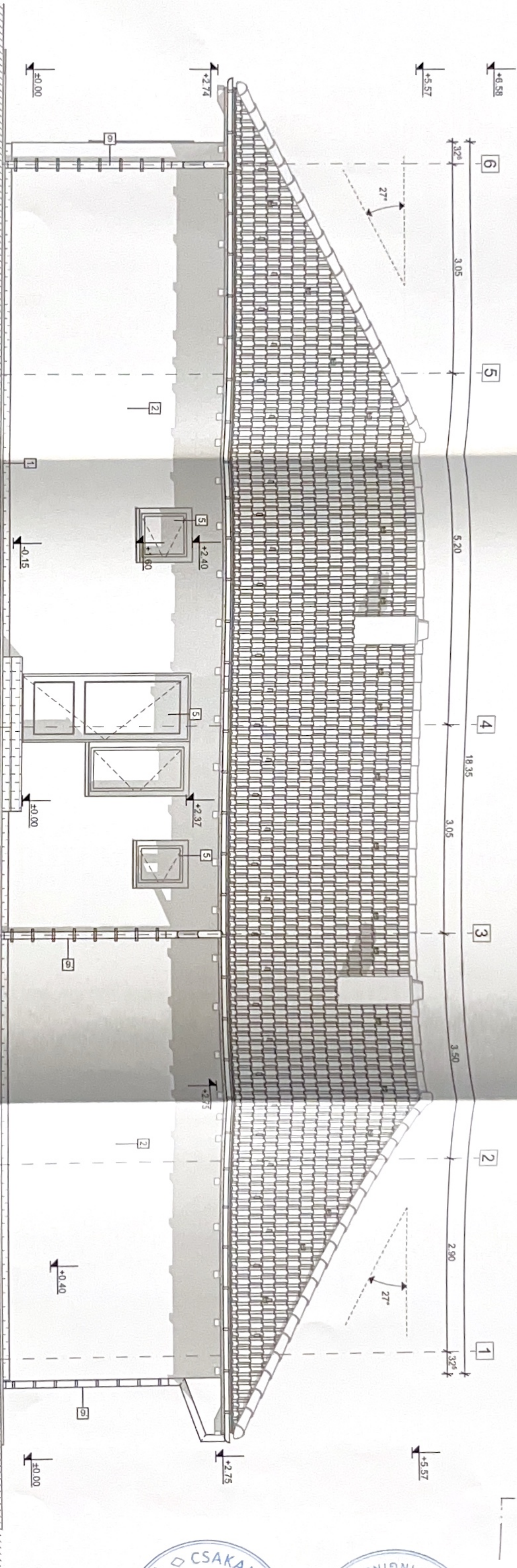

LEGENDA

1. PLACAJ CARAMIDA APARENTA, CUL. NATURALA
2. TENCUALA DECORATIVA, CUL. ALBA
3. PLACAJ CARAMIDA APARENTA, CUL. NATURALA
4. TAMPLARIE DE LEMN CU GEAM TERMOPAN, CUL. MARO
5. USA DIN LEMN CU GEAM TERMOPAN, CUL. MARO
6. COS DE FUM TENCUIT CU CAPAC DE TABLA
7. PERVAZ DECORATIV, CUL. GRI
8. INVELITOARE DIN TIGLE CERAMICE, CUL. MARO
9. JIGHEAB SI BURLAN DIN TABLA VOPSITA, CUL. GRI
10. ELEMENTE DE LEMN IGNIFUGATE SI TRATATE CU SOLUTII ANTISEPTICE

±0.00 = 65.00 m dnm

CLASA DE IMPORTANTA III c.f. P100-1/2013 CATEGORIA DE IMPORTANTA D c.f. HG 766-97		CARACTERISTICI SEISMICE a) g=0.15g, T=0.7		GRF. IV	
PROIECTANT GENERAL	S.C. INDUSTRIAL TIRIS CENTER S.R.L. NR. INREG. J19/499/2006 COM. DEALU, sat DEALU, Nr. 192	BENEFICIAR:	AMPLASAMENT: jud. HARGHITA, com. REBICEA, sat. REBICEA, nr. 28, cp. 537106, str. 13.12.2025	PROIECT NR.	22025
PROIECTANT DE ARHITECTURA	D.SZ. ATELIER S.R.L. CUI 5600411 ODORHEIU SECUIESC, STRADA BISERICII 13	NUME	SEMNA	FAZA	DTAC
SEF PROIECT	ing. BOLDIZSAR REKA				
PROIECTANT ARH.	ing. DOBRAI LASZLO				
DESEINAT	ing. DOBRAI LASZLO				
DATA		TITLU PLANSĂ		PLANSĂ A-12	
SEP 2025		FATADA VEST			



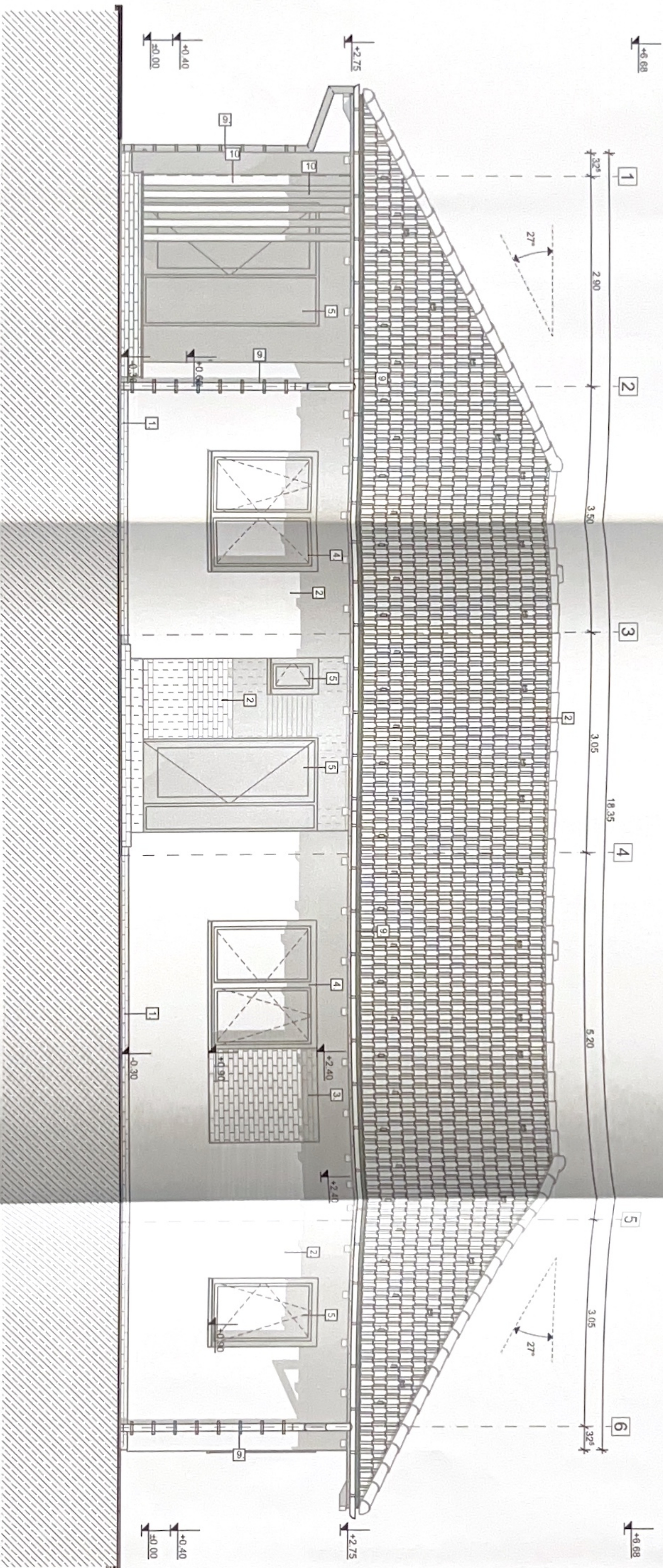

LEGENDA

1. PLACAU CARAMIDA APARENTA, CUL. NATURALA
2. TENCUALA DECORATIVA, CUL. ALBA
3. PLACAU CARAMIDA APARENTA, CUL. NATURALA
4. TAMPLARIE DE LEMN CU GEAM TERMOPAN, CUL. MARO
5. USA DIN LEMN CU GEAM TERMOPAN, CUL. MARO
6. COS DE FUM TENCUIT CU CAPAC DE TABILA
7. PERIAZ DECORATIV, CUL. GRI
8. INVELTOARE DIN TIGLE CERAMICE, CUL. MARO
9. JIGHEAB SI BURLAN DIN TABLA VOPSITA, CUL. GRI
10. ELEMENTE DE LEMN IGNIFUGATE SI TRATATE CU SOLUTII ANTISEPTICE

±0.00 = 465.00 m n.m.

CLASA DE IMPORTANTA III, cf. P100-1/2013		CATEGORIA DE IMPORTANTA D, cf. HG76-97		CARACTERISTICI SEISMICE (M0=0.15g, T=0.7)		GR. IV.	
PROIECTANT GENERAL		S.C. INDUSTRIAL TIRES CENTER S.R.L.		BENEFICIAR		PROIECT	
PROIECTANT DE ARHITECTURA		D.S.Z. ATELIER S.R.L.		AMPLASAMENT		NR. 28/2025	
DE ARHITECTURA		ODONTEIU SECUIESC, STRADA BISERICII 13		TITLU PROIECT		PLANSĂ	
SPECIFICATIE		NUME		SEMNATURA		DATA	
SEF PROIECT		ING. BOLDIȘAR REVA		SCARA		TITLU PLANSĂ	
PROIECTANT ARH.		ING. DOBRAI LASZLO		FATADA EST		PLANSĂ	
DESENAT		ING. DOBRAI LASZLO				PLANSĂ	